DÜNYA ÇOCUK HAKLARI GÜNÜ · PANO SETİ

Dünya Çocuk Hakları Günü · Haklar bahçesi

6 parça · 30 A4 sayfa (kılavuz sayfaları hariç) · renkli baskı

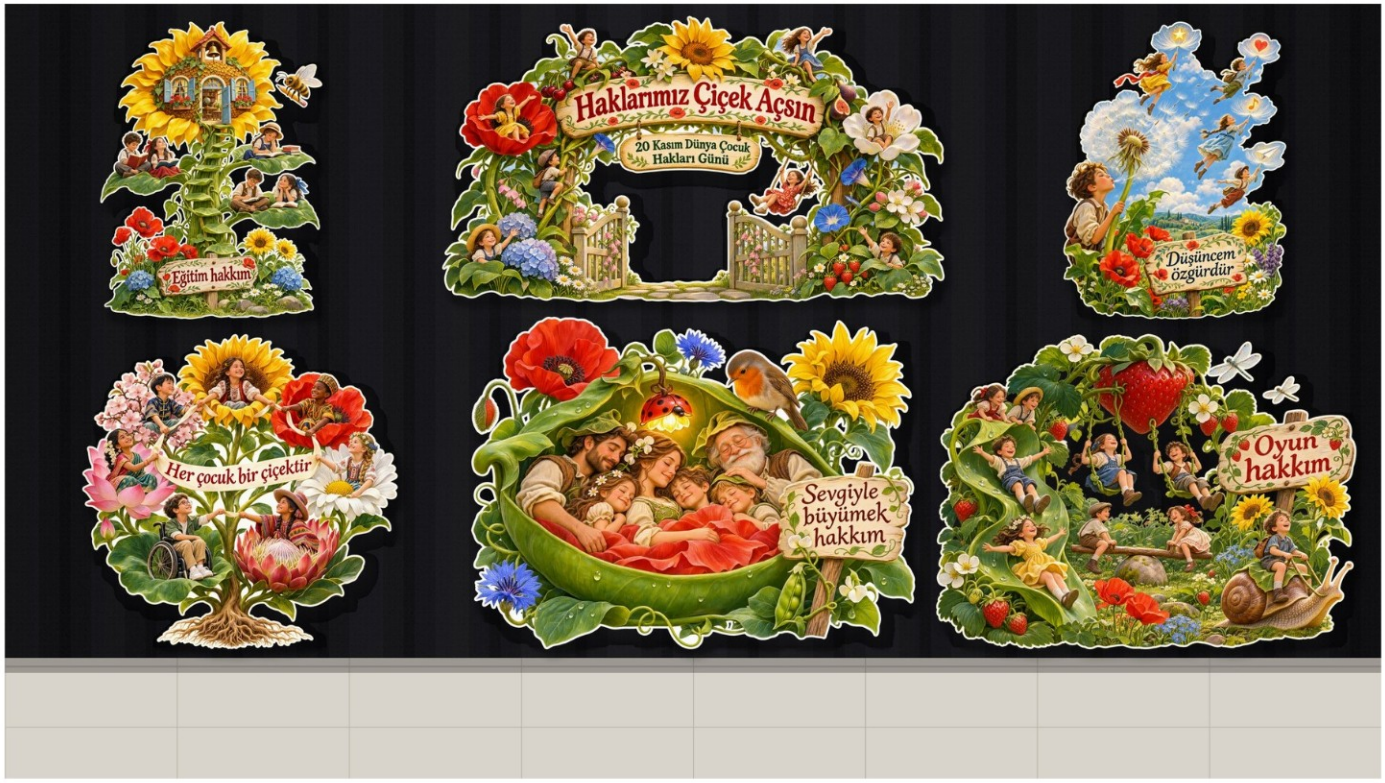

Örnek yerleşim (maket). Parçaları panonuza göre dilediğiniz gibi dizebilirsiniz.

Bu dosyadaki parçalar

1. Başlık: 54,4 × 31,6 cm, 4 sayfa (sayfalar yan yatık)
2. Ayçiçeği okul: 37 × 49,2 cm, 4 sayfa
3. Çilek oyun parkı: 55 × 41,6 cm, 6 sayfa
4. Karahindiba: 37 × 49 cm, 4 sayfa
5. Bezelye aile: 55 × 41,5 cm, 6 sayfa
6. Her çocuk bir çiçek: 54,4 × 54,3 cm, 6 sayfa (sayfalar yan yatık)

Nasıl hazırlanır?

1. Yazdırırken kâğıt A4, yön "Dikey", ölçek "%100" olsun. Telefonda bu seçenek yoksa "Sayfaya sığdır" açık kalabilir: sayfalar aynı oranda küçülür, parçalar yine birleşir.
2. Birleştirme adımları her parçanın montaj sayfasındadır.

POSTER MONTAJ KILAVUZU

Dünya Çocuk Hakları Günü · Haklar bahçesi · 1. parça: Başlık

2 × 2 sayfa (4 sayfa basılacak) · A4 yatay
Parça boyutu: 54,4 × 31,6 cm · kâğıt alanı 56,4 × 39 cm
Yapıştırma payı 10 mm · kenar boşluğu 10 mm · baskı çözünürlüğü ≈ 179 dpi



Nasıl birleştirilir?

1. Yazdırırken ölçeği "Gerçek boyut" ya da "%100" seçin. Bütün sayfalar dikeydir; yatay sayfalar kâğıda yan yatırılmış basılır, ekranda da öyle görünür.
2. Telefondan yazdırırken: kâğıt A4 (PDF'teki kâğıt), yön "Dikey" olsun. "Gerçek boyut / %100" seçeneği yoksa "Sayfaya sığdır" açık kalabilir: bütün sayfalar aynı oranda biraz küçülür, parçalar yine birleşir. Resim kâğıt kenarından 1 cm içeride başladığı için yazıcı kenarı kesmez.
3. Birinci sütun dışındaki sayfaların sol kenarını, birinci satır dışındakilerin üst kenarını kesim çizgisinden kesin.
4. Her satırı soldan sağa birleştirin: kesilen sayfanın kenarını soldakinin gri "yapıştırma payı" şeridindeki kesikli çizgiye ve üçgenlere dayayın; resim tam örtüşür. Sonra yapıştırın.
5. Sonra satırları yukarıdan aşağıya aynı biçimde birleştirin. Etiketler (Satır · Sütun) ve mini harita yapıştırma payında kalır, görünmez.
6. Sayfaların arkasından şeffaf bantla güçlendirin; büyük posterde önce zemine serip hizalamak işi kolaylaştırır.



Satır 1 · Sütun 1 · Sayfa 1/4 · yapıştırma payı · üçgenlere hizala



Satır 1 · Sütun 2 · Sayfa 2/4 · yapıştırma payı · üçgenlere hizala

Haklar


r1 Günü

POSTER MONTAJ KILAVUZU

Dünya Çocuk Hakları Günü · Haklar bahçesi · 2. parça: Ayçiçeği okul

2 × 2 sayfa (4 sayfa basılacak) · A4 dikey
Parça boyutu: 37 × 49,2 cm · kâğıt alanı 39 × 56,4 cm
Yapıştırma payı 10 mm · kenar boşluğu 10 mm · baskı çözünürlüğü ≈ 175 dpi



Nasıl birleştirilir?

1. Yazdırırken ölçeği "Gerçek boyut" ya da "%100" seçin. Bütün sayfalar dikeydir; yatay sayfalar kâğıda yan yatırılmış basılır, ekranda da öyle görünür.
2. Telefondan yazdırırken: kâğıt A4 (PDF'teki kâğıt), yön "Dikey" olsun. "Gerçek boyut / %100" seçeneği yoksa "Sayfaya sığdır" açık kalabilir: bütün sayfalar aynı oranda biraz küçülür, parçalar yine birleşir. Resim kâğıt kenarından 1 cm içeride başladığı için yazıcı kenarı kesmez.
3. Birinci sütun dışındaki sayfaların sol kenarını, birinci satır dışındakilerin üst kenarını kesim çizgisinden kesin.
4. Her satırı soldan sağa birleştirin: kesilen sayfanın kenarını soldakinin gri "yapıştırma payı" şeridindeki kesikli çizgiye ve üçgenlere dayayın; resim tam örtüşür. Sonra yapıştırın.
5. Sonra satırları yukarıdan aşağıya aynı biçimde birleştirin. Etiketler (Satır · Sütun) ve mini harita yapıştırma payında kalır, görünmez.
6. Sayfaların arkasından şeffaf bantla güçlendirin; büyük posterde önce zemine serip hizalamak işi kolaylaştırır.





Satır 2 · Sütun 1 · Sayfa 3/4 · yapıştırma payı · üçgenlere hizala


hakkım

POSTER MONTAJ KILAVUZU

Dünya Çocuk Hakları Günü · Haklar bahçesi · 3. parça: Çilek oyun parkı

3 × 2 sayfa (6 sayfa basılacak) · A4 dikey
Parça boyutu: 55 × 41,6 cm · kâğıt alanı 57 × 56,4 cm
Yapıştırma payı 10 mm · kenar boşluğu 10 mm · baskı çözünürlüğü ≈ 156 dpi



Nasıl birleştirilir?

1. Yazdırırken ölçeği "Gerçek boyut" ya da "%100" seçin. Bütün sayfalar dikeydir; yatay sayfalar kâğıda yan yatırılmış basılır, ekranda da öyle görünür.
2. Telefondan yazdırırken: kâğıt A4 (PDF'teki kâğıt), yön "Dikey" olsun. "Gerçek boyut / %100" seçeneği yoksa "Sayfaya sığdır" açık kalabilir: bütün sayfalar aynı oranda biraz küçülür, parçalar yine birleşir. Resim kâğıt kenarından 1 cm içeride başladığı için yazıcı kenarı kesmez.
3. Birinci sütun dışındaki sayfaların sol kenarını, birinci satır dışındakilerin üst kenarını kesim çizgisinden kesin.
4. Her satırı soldan sağa birleştirin: kesilen sayfanın kenarını soldakinin gri "yapıştırma payı" şeridindeki kesikli çizgiye ve üçgenlere dayayın; resim tam örtüşür. Sonra yapıştırın.
5. Sonra satırları yukarıdan aşağıya aynı biçimde birleştirin. Etiketler (Satır · Sütun) ve mini harita yapıştırma payında kalır, görünmez.
6. Sayfaların arkasından şeffaf bantla güçlendirin; büyük posterde önce zemine serip hizalamak işi kolaylaştırır.






Oyun
hakkım



Satır 2 · Sütun 2 · Sayfa 5/6 · yapıştırma payı · üçgenlere hizala



POSTER MONTAJ KILAVUZU

Dünya Çocuk Hakları Günü · Haklar bahçesi · 4. parça: Karahindiba

2 × 2 sayfa (4 sayfa basılacak) · A4 dikey
Parça boyutu: 37 × 49 cm · kâğıt alanı 39 × 56,4 cm
Yapıştırma payı 10 mm · kenar boşluğu 10 mm · baskı çözünürlüğü ≈ 176 dpi

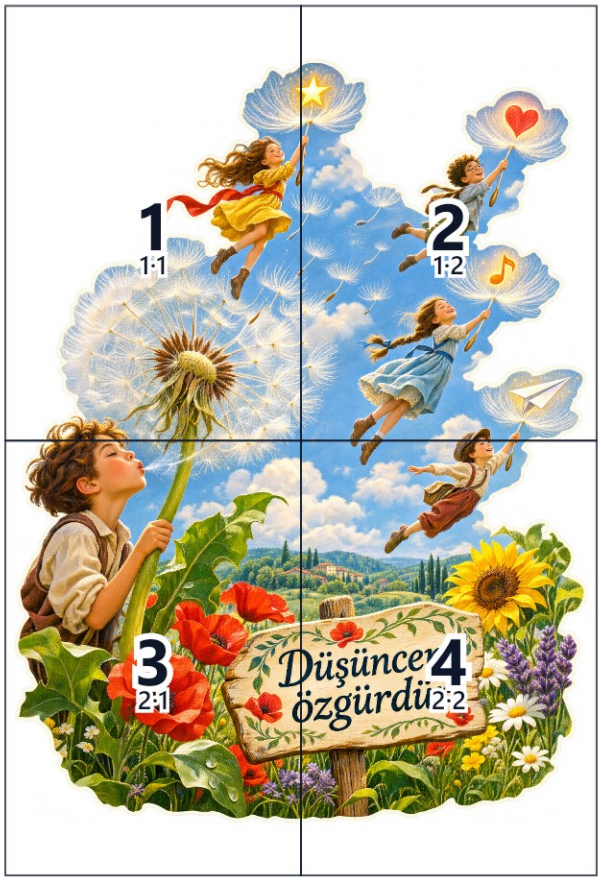

Nasıl birleştirilir?

1. Yazdırırken ölçeği "Gerçek boyut" ya da "%100" seçin. Bütün sayfalar dikeydir; yatay sayfalar kâğıda yan yatırılmış basılır, ekranda da öyle görünür.
2. Telefondan yazdırırken: kâğıt A4 (PDF'teki kâğıt), yön "Dikey" olsun. "Gerçek boyut / %100" seçeneği yoksa "Sayfaya sığdır" açık kalabilir: bütün sayfalar aynı oranda biraz küçülür, parçalar yine birleşir. Resim kâğıt kenarından 1 cm içeride başladığı için yazıcı kenarı kesmez.
3. Birinci sütun dışındaki sayfaların sol kenarını, birinci satır dışındakilerin üst kenarını kesim çizgisinden kesin.
4. Her satırı soldan sağa birleştirin: kesilen sayfanın kenarını soldakinin gri "yapıştırma payı" şeridindeki kesikli çizgiye ve üçgenlere dayayın; resim tam örtüşür. Sonra yapıştırın.
5. Sonra satırları yukarıdan aşağıya aynı biçimde birleştirin. Etiketler (Satır · Sütun) ve mini harita yapıştırma payında kalır, görünmez.
6. Sayfaların arkasından şeffaf bantla güçlendirin; büyük posterde önce zemine serip hizalamak işi kolaylaştırır.








Düşüncem
özgürdür

POSTER MONTAJ KILAVUZU

Dünya Çocuk Hakları Günü · Haklar bahçesi · 5. parça: Bezelye aile

3 × 2 sayfa (6 sayfa basılacak) · A4 dikey
Parça boyutu: 55 × 41,5 cm · kâğıt alanı 57 × 56,4 cm
Yapıştırma payı 10 mm · kenar boşluğu 10 mm · baskı çözünürlüğü ≈ 157 dpi



Nasıl birleştirilir?

1. Yazdırırken ölçeği "Gerçek boyut" ya da "%100" seçin. Bütün sayfalar dikeydir; yatay sayfalar kâğıda yan yatırılmış basılır, ekranda da öyle görünür.
2. Telefondan yazdırırken: kâğıt A4 (PDF'teki kâğıt), yön "Dikey" olsun. "Gerçek boyut / %100" seçeneği yoksa "Sayfaya sığdır" açık kalabilir: bütün sayfalar aynı oranda biraz küçülür, parçalar yine birleşir. Resim kâğıt kenarından 1 cm içeride başladığı için yazıcı kenarı kesmez.
3. Birinci sütun dışındaki sayfaların sol kenarını, birinci satır dışındakilerin üst kenarını kesim çizgisinden kesin.
4. Her satırı soldan sağa birleştirin: kesilen sayfanın kenarını soldakinin gri "yapıştırma payı" şeridindeki kesikli çizgiye ve üçgenlere dayayın; resim tam örtüşür. Sonra yapıştırın.
5. Sonra satırları yukarıdan aşağıya aynı biçimde birleştirin. Etiketler (Satır · Sütun) ve mini harita yapıştırma payında kalır, görünmez.
6. Sayfaların arkasından şeffaf bantla güçlendirin; büyük posterde önce zemine serip hizalamak işi kolaylaştırır.



Satır 1 · Sütun 1 · Sayfa 1/6 · yapıştırma payı · üçgenlere hizala

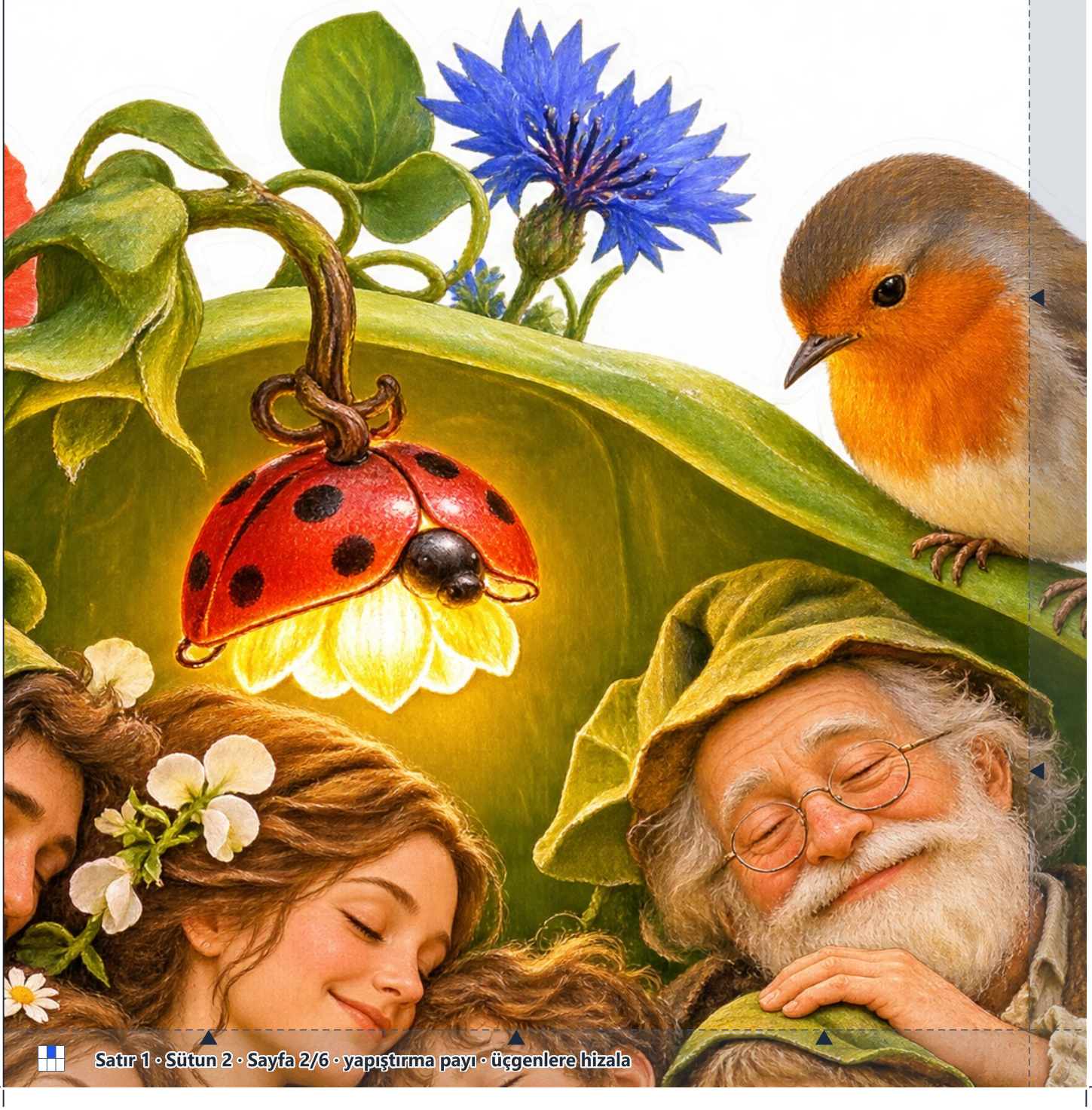



Satır 1 · Sütun 3 · Sayfa 3/6 · yapıştırma payı · üçgenlere hizala






Sevgiyle
büyümek
hakkım

POSTER MONTAJ KILAVUZU

Dünya Çocuk Hakları Günü · Haklar bahçesi · 6. parça: Her çocuk bir çiçek

2 × 3 sayfa (6 sayfa basılacak) · A4 yatay
Parça boyutu: 54,4 × 54,3 cm · kâğıt alanı 56,4 × 57 cm
Yapıştırma payı 10 mm · kenar boşluğu 10 mm · baskı çözünürlüğü ≈ 138 dpi



Nasıl birleştirilir?

1. Yazdırırken ölçeği "Gerçek boyut" ya da "%100" seçin. Bütün sayfalar dikeydir; yatay sayfalar kâğıda yan yatırılmış basılır, ekranda da öyle görünür.
2. Telefondan yazdırırken: kâğıt A4 (PDF'teki kâğıt), yön "Dikey" olsun. "Gerçek boyut / %100" seçeneği yoksa "Sayfaya sığdır" açık kalabilir: bütün sayfalar aynı oranda biraz küçülür, parçalar yine birleşir. Resim kâğıt kenarından 1 cm içeride başladığı için yazıcı kenarı kesmez.
3. Birinci sütun dışındaki sayfaların sol kenarını, birinci satır dışındakilerin üst kenarını kesim çizgisinden kesin.
4. Her satırı soldan sağa birleştirin: kesilen sayfanın kenarını soldakinin gri "yapıştırma payı" şeridindeki kesikli çizgiye ve üçgenlere dayayın; resim tam örtüşür. Sonra yapıştırın.
5. Sonra satırları yukarıdan aşağıya aynı biçimde birleştirin. Etiketler (Satır · Sütun) ve mini harita yapıştırma payında kalır, görünmez.
6. Sayfaların arkasından şeffaf bantla güçlendirin; büyük posterde önce zemine serip hizalamak işi kolaylaştırır.






Her çocuk b

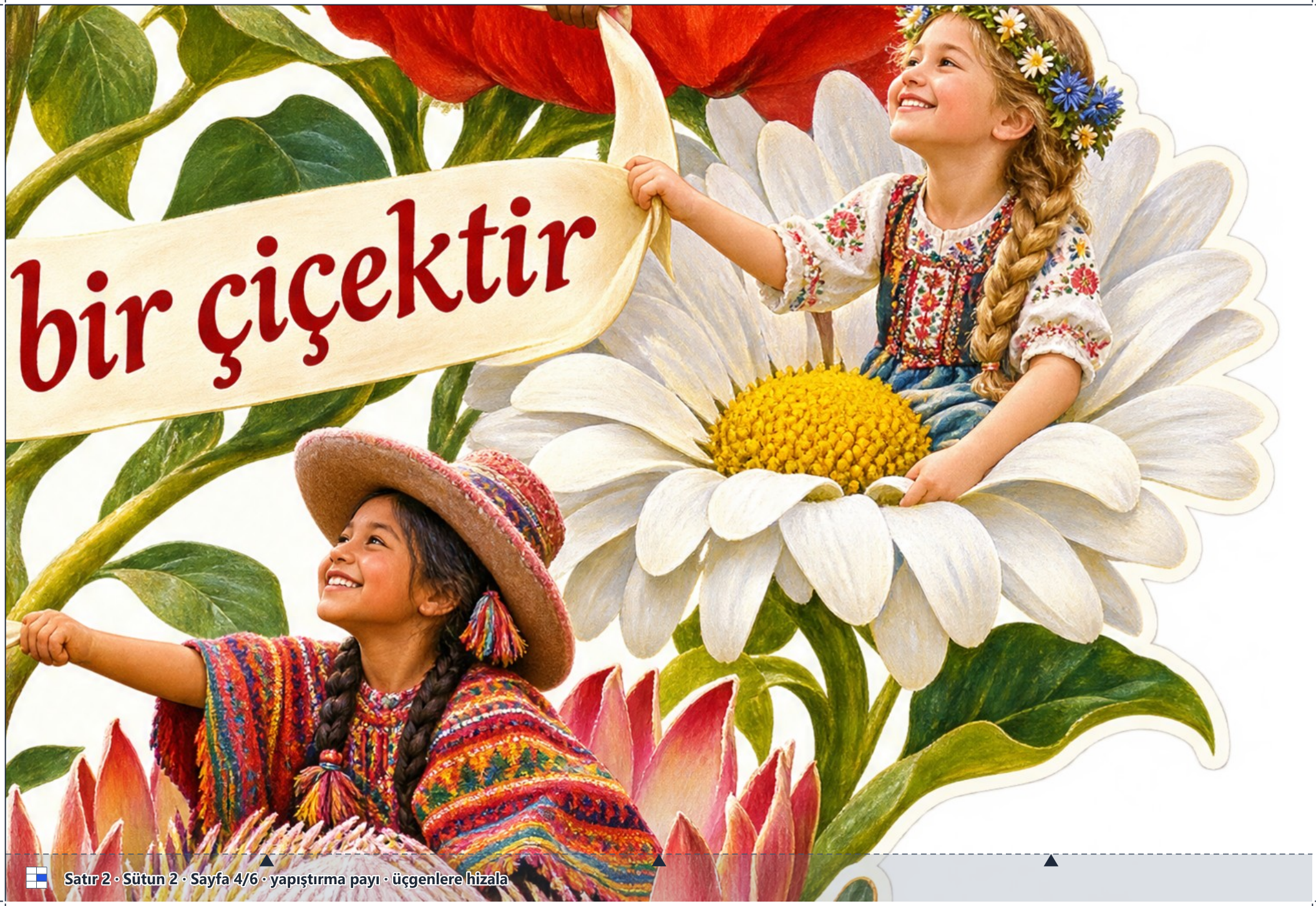
bir çiçektir



