DÜNYA ENGELLİLER GÜNÜ · PANO SETİ

Dünya Engelliler Günü · Pastel boya

6 parça · 30 A4 sayfa (kılavuz sayfaları hariç) · renkli baskı



Örnek yerleşim (maket). Parçaları panonuza göre dilediğiniz gibi dizebilirsiniz.

Bu dosyadaki parçalar

1. Başlık: 54,4 × 36,2 cm, 4 sayfa (sayfalar yan yatık)
2. Sınıfta söz almak: 55 × 41,5 cm, 6 sayfa
3. Okul yolunda: 37 × 48,8 cm, 4 sayfa
4. Top oyunu: 55 × 54,3 cm, 6 sayfa
5. İşaret dili öğreniyoruz: 37 × 48,9 cm, 4 sayfa
6. Gökkuşağının altında: 55 × 41,5 cm, 6 sayfa

Nasıl hazırlanır?

1. Yazdırırken kâğıt A4, yön "Dikey", ölçek "%100" olsun. Telefonda bu seçenek yoksa "Sayfaya sığdır" açık kalabilir: sayfalar aynı oranda küçülür, parçalar yine birleşir.
2. Birleştirme adımları her parçanın montaj sayfasındadır.

POSTER MONTAJ KILAVUZU

Dünya Engelliler Günü · Pastel boya · 1. parça: Başlık

2 × 2 sayfa (4 sayfa basılacak) · A4 yatay
Parça boyutu: 54,4 × 36,2 cm · kâğıt alanı 56,4 × 39 cm
Yapıştırma payı 10 mm · kenar boşluğu 10 mm · baskı çözünürlüğü ≈ 167 dpi

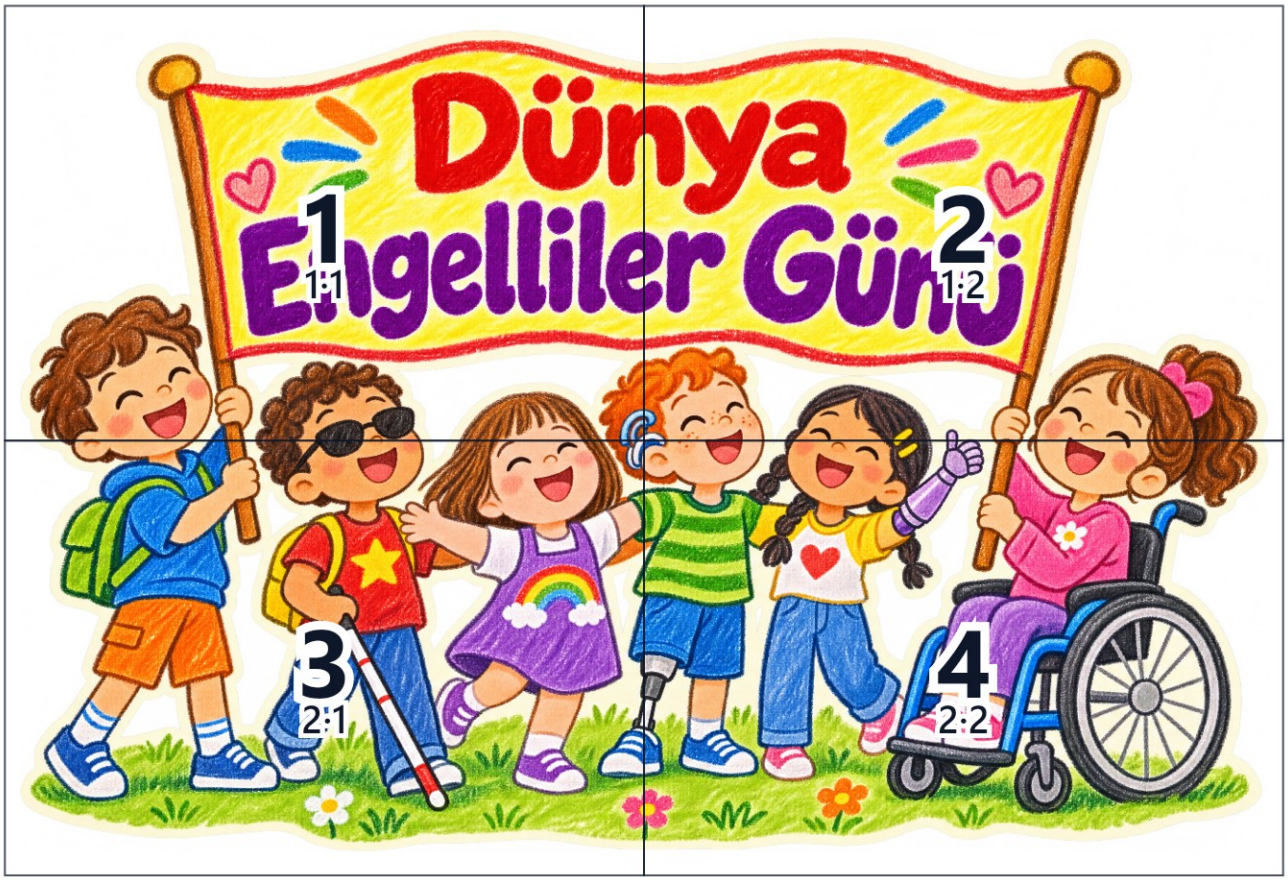

Nasıl birleştirilir?

1. Yazdırırken ölçeği "Gerçek boyut" ya da "%100" seçin. Bütün sayfalar dikeydir; yatay sayfalar kâğıda yan yatırılmış basılır, ekranda da öyle görünür.
2. Telefondan yazdırırken: kâğıt A4 (PDF'teki kâğıt), yön "Dikey" olsun. "Gerçek boyut / %100" seçeneği yoksa "Sayfaya sığdır" açık kalabilir: bütün sayfalar aynı oranda biraz küçülür, parçalar yine birleşir. Resim kâğıt kenarından 1 cm içeride başladığı için yazıcı kenarı kesmez.
3. Birinci sütun dışındaki sayfaların sol kenarını, birinci satır dışındakilerin üst kenarını kesim çizgisinden kesin.
4. Her satırı soldan sağa birleştirin: kesilen sayfanın kenarını soldakinin gri "yapıştırma payı" şeridindeki kesikli çizgiye ve üçgenlere dayayın; resim tam örtüşür. Sonra yapıştırın.
5. Sonra satırları yukarıdan aşağıya aynı biçimde birleştirin. Etiketler (Satır · Sütun) ve mini harita yapıştırma payında kalır, görünmez.
6. Sayfaların arkasından şeffaf bantla güçlendirin; büyük posterde önce zemine serip hizalamak işi kolaylaştırır.



Satır 1 · Sütun 1 · Sayfa 1/4 · yapıştırma payı · üçgenlere hizala



Satır 1 · Sütun 2 · Sayfa 2/4 · yapıştırma payı · üçgenlere hizala



POSTER MONTAJ KILAVUZU

Dünya Engelliler Günü · Pastel boya · 2. parça: Sınıfta söz almak

3 × 2 sayfa (6 sayfa basılacak) · A4 dikey
Parça boyutu: 55 × 41,5 cm · kâğıt alanı 57 × 56,4 cm
Yapıştırma payı 10 mm · kenar boşluğu 10 mm · baskı çözünürlüğü ≈ 157 dpi



Nasıl birleştirilir?

1. Yazdırırken ölçeği "Gerçek boyut" ya da "%100" seçin. Bütün sayfalar dikeydir; yatay sayfalar kâğıda yan yatırılmış basılır, ekranda da öyle görünür.
2. Telefondan yazdırırken: kâğıt A4 (PDF'teki kâğıt), yön "Dikey" olsun. "Gerçek boyut / %100" seçeneği yoksa "Sayfaya sığdır" açık kalabilir: bütün sayfalar aynı oranda biraz küçülür, parçalar yine birleşir. Resim kâğıt kenarından 1 cm içeride başladığı için yazıcı kenarı kesmez.
3. Birinci sütun dışındaki sayfaların sol kenarını, birinci satır dışındakilerin üst kenarını kesim çizgisinden kesin.
4. Her satırı soldan sağa birleştirin: kesilen sayfanın kenarını soldakinin gri "yapıştırma payı" şeridindeki kesikli çizgiye ve üçgenlere dayayın; resim tam örtüşür. Sonra yapıştırın.
5. Sonra satırları yukarıdan aşağıya aynı biçimde birleştirin. Etiketler (Satır · Sütun) ve mini harita yapıştırma payında kalır, görünmez.
6. Sayfaların arkasından şeffaf bantla güçlendirin; büyük posterde önce zemine serip hizalamak işi kolaylaştırır.









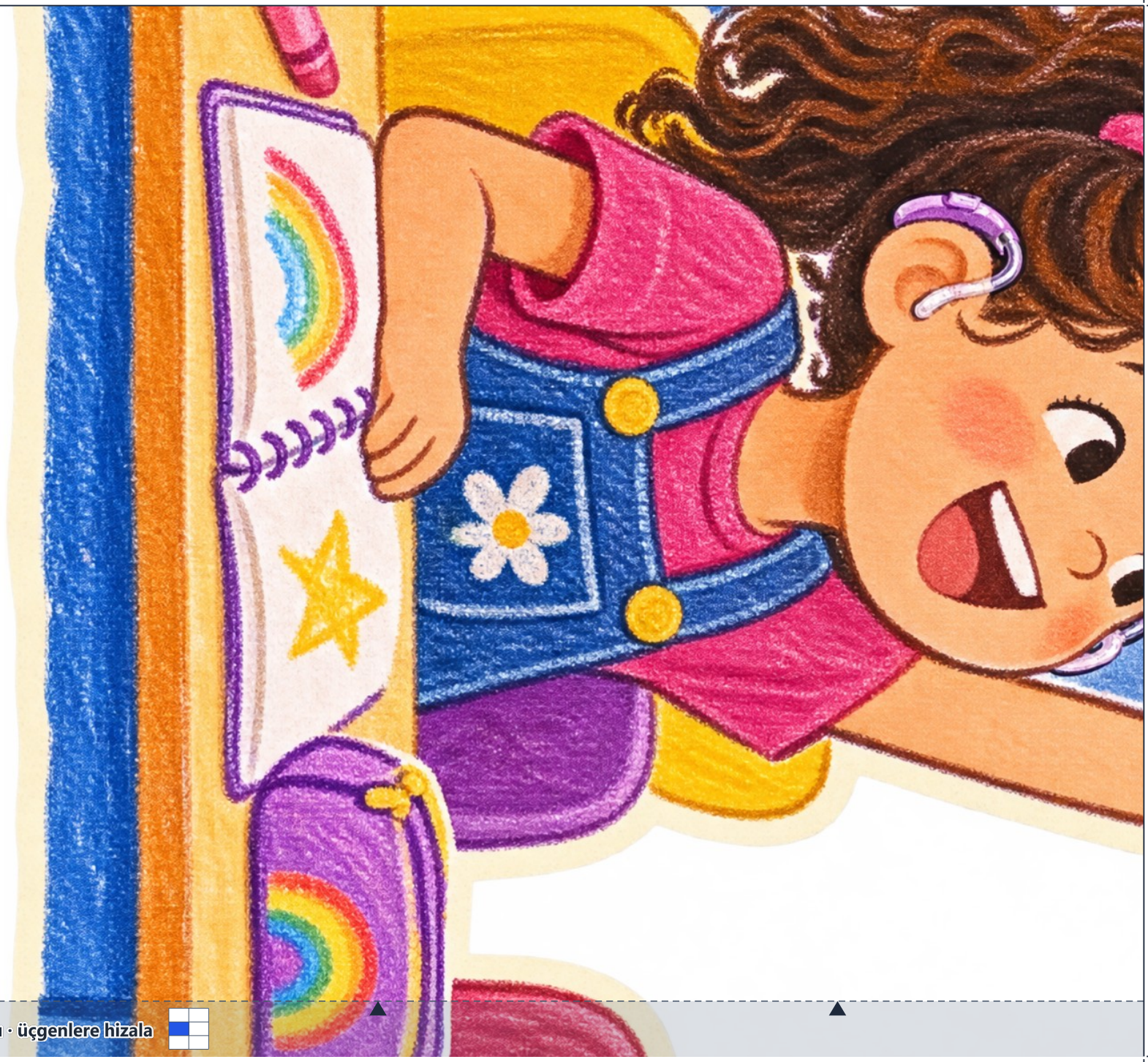



POSTER MONTAJ KILAVUZU

Dünya Engelliler Günü · Pastel boya · 3. parça: Okul yolunda

2 × 2 sayfa (4 sayfa basılacak) · A4 dikey
Parça boyutu: 37 × 48,8 cm · kâğıt alanı 39 × 56,4 cm
Yapıştırma payı 10 mm · kenar boşluğu 10 mm · baskı çözünürlüğü ≈ 176 dpi



Nasıl birleştirilir?

1. Yazdırırken ölçeği "Gerçek boyut" ya da "%100" seçin. Bütün sayfalar dikeydir; yatay sayfalar kâğıda yan yatırılmış basılır, ekranda da öyle görünür.
2. Telefondan yazdırırken: kâğıt A4 (PDF'teki kâğıt), yön "Dikey" olsun. "Gerçek boyut / %100" seçeneği yoksa "Sayfaya sığdır" açık kalabilir: bütün sayfalar aynı oranda biraz küçülür, parçalar yine birleşir. Resim kâğıt kenarından 1 cm içeride başladığı için yazıcı kenarı kesmez.
3. Birinci sütun dışındaki sayfaların sol kenarını, birinci satır dışındakilerin üst kenarını kesim çizgisinden kesin.
4. Her satırı soldan sağa birleştirin: kesilen sayfanın kenarını soldakinin gri "yapıştırma payı" şeridindeki kesikli çizgiye ve üçgenlere dayayın; resim tam örtüşür. Sonra yapıştırın.
5. Sonra satırları yukarıdan aşağıya aynı biçimde birleştirin. Etiketler (Satır · Sütun) ve mini harita yapıştırma payında kalır, görünmez.
6. Sayfaların arkasından şeffaf bantla güçlendirin; büyük posterde önce zemine serip hizalamak işi kolaylaştırır.









POSTER MONTAJ KILAVUZU

Dünya Engelliler Günü · Pastel boya · 4. parça: Top oyunu

3 × 2 sayfa (6 sayfa basılacak) · A4 dikey
Parça boyutu: 55 × 54,3 cm · kâğıt alanı 57 × 56,4 cm
Yapıştırma payı 10 mm · kenar boşluğu 10 mm · baskı çözünürlüğü ≈ 136 dpi



Nasıl birleştirilir?

1. Yazdırırken ölçeği "Gerçek boyut" ya da "%100" seçin. Bütün sayfalar dikeydir; yatay sayfalar kâğıda yan yatırılmış basılır, ekranda da öyle görünür.
2. Telefondan yazdırırken: kâğıt A4 (PDF'teki kâğıt), yön "Dikey" olsun. "Gerçek boyut / %100" seçeneği yoksa "Sayfaya sığdır" açık kalabilir: bütün sayfalar aynı oranda biraz küçülür, parçalar yine birleşir. Resim kâğıt kenarından 1 cm içeride başladığı için yazıcı kenarı kesmez.
3. Birinci sütun dışındaki sayfaların sol kenarını, birinci satır dışındakilerin üst kenarını kesim çizgisinden kesin.
4. Her satırı soldan sağa birleştirin: kesilen sayfanın kenarını soldakinin gri "yapıştırma payı" şeridindeki kesikli çizgiye ve üçgenlere dayayın; resim tam örtüşür. Sonra yapıştırın.
5. Sonra satırları yukarıdan aşağıya aynı biçimde birleştirin. Etiketler (Satır · Sütun) ve mini harita yapıştırma payında kalır, görünmez.
6. Sayfaların arkasından şeffaf bantla güçlendirin; büyük posterde önce zemine serip hizalamak işi kolaylaştırır.



Satır 1 · Sütun 1 · Sayfa 1/6 · yapıştırma payı · üçgenlere hizala

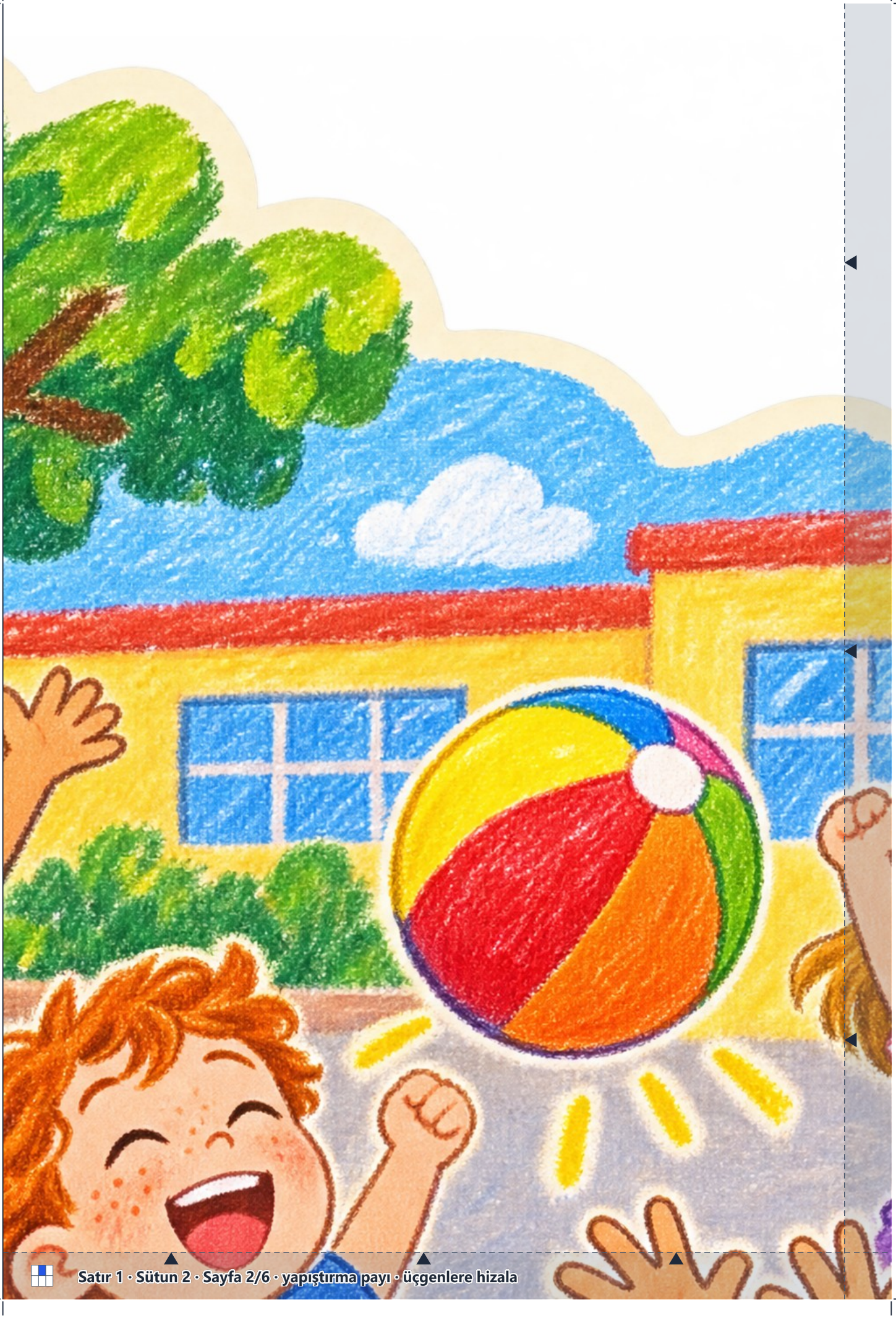









POSTER MONTAJ KILAVUZU

Dünya Engelliler Günü · Pastel boya · 5. parça: İşaret dili öğreniyoruz

2 × 2 sayfa (4 sayfa basılacak) · A4 dikey
Parça boyutu: 37 × 48,9 cm · kâğıt alanı 39 × 56,4 cm
Yapıştırma payı 10 mm · kenar boşluğu 10 mm · baskı çözünürlüğü ≈ 176 dpi



Nasıl birleştirilir?

1. Yazdırırken ölçeği "Gerçek boyut" ya da "%100" seçin. Bütün sayfalar dikeydir; yatay sayfalar kâğıda yan yatırılmış basılır, ekranda da öyle görünür.
2. Telefondan yazdırırken: kâğıt A4 (PDF'teki kâğıt), yön "Dikey" olsun. "Gerçek boyut / %100" seçeneği yoksa "Sayfaya sığdır" açık kalabilir: bütün sayfalar aynı oranda biraz küçülür, parçalar yine birleşir. Resim kâğıt kenarından 1 cm içeride başladığı için yazıcı kenarı kesmez.
3. Birinci sütun dışındaki sayfaların sol kenarını, birinci satır dışındakilerin üst kenarını kesim çizgisinden kesin.
4. Her satırı soldan sağa birleştirin: kesilen sayfanın kenarını soldakinin gri "yapıştırma payı" şeridindeki kesikli çizgiye ve üçgenlere dayayın; resim tam örtüşür. Sonra yapıştırın.
5. Sonra satırları yukarıdan aşağıya aynı biçimde birleştirin. Etiketler (Satır · Sütun) ve mini harita yapıştırma payında kalır, görünmez.
6. Sayfaların arkasından şeffaf bantla güçlendirin; büyük posterde önce zemine serip hizalamak işi kolaylaştırır.



Satır 1 • Sütun 1 • Sayfa 1/4 • yapıştırma payı • üçgenlere hizala







POSTER MONTAJ KILAVUZU

Dünya Engelliler Günü · Pastel boya · 6. parça: Gökkuşağının altında

3 × 2 sayfa (6 sayfa basılacak) · A4 dikey
Parça boyutu: 55 × 41,5 cm · kâğıt alanı 57 × 56,4 cm
Yapıştırma payı 10 mm · kenar boşluğu 10 mm · baskı çözünürlüğü ≈ 156 dpi



Nasıl birleştirilir?

1. Yazdırırken ölçeği "Gerçek boyut" ya da "%100" seçin. Bütün sayfalar dikeydir; yatay sayfalar kâğıda yan yatırılmış basılır, ekranda da öyle görünür.
2. Telefondan yazdırırken: kâğıt A4 (PDF'teki kâğıt), yön "Dikey" olsun. "Gerçek boyut / %100" seçeneği yoksa "Sayfaya sığdır" açık kalabilir: bütün sayfalar aynı oranda biraz küçülür, parçalar yine birleşir. Resim kâğıt kenarından 1 cm içeride başladığı için yazıcı kenarı kesmez.
3. Birinci sütun dışındaki sayfaların sol kenarını, birinci satır dışındakilerin üst kenarını kesim çizgisinden kesin.
4. Her satırı soldan sağa birleştirin: kesilen sayfanın kenarını soldakinin gri "yapıştırma payı" şeridindeki kesikli çizgiye ve üçgenlere dayayın; resim tam örtüşür. Sonra yapıştırın.
5. Sonra satırları yukarıdan aşağıya aynı biçimde birleştirin. Etiketler (Satır · Sütun) ve mini harita yapıştırma payında kalır, görünmez.
6. Sayfaların arkasından şeffaf bantla güçlendirin; büyük posterde önce zemine serip hizalamak işi kolaylaştırır.











